CLSA

风水指数 2024

甲辰龙年

恒生指数年度风水指南

Prepared for - W: leo.you

VISIT…

LANZAROTE
Caliente.com

目录

前言 3

生肖运程 4

行业聚焦 6

房地产行业展望 8

2024年中信里昂证券风水指数 10

欢迎登入CLSA.COM浏览《风水指数》互动迷你网站，
了解更多有趣有料的昔日龙年、生肖及名人运程 。

兔年回首

去年一年，恒生指数(HSI)的变化恰如八字所预示，动作很多，收获却很少。在开市一次起落后，整个春季兔子都在上蹿下跳，我们对幸运兔脚寄予厚望，兔子自己则另有想法。我们准确预测到夏末秋初的大滑坡，然后兔子就躲进地洞，不再动弹。按占卜预测，兔子应当一跃而起。但到本报告付梓时，我们仍然只看到兔子跌跌撞撞，未见起色。

龙生九种

自古以来，人类对龙就充满各式幻想。西方文化惯将龙塑造成反派，但龙在亚洲却是神圣、幸运和繁荣的象征。我们汇集了各地历史对龙的不同传说供您阅览。欲了解这些龙及其起源，请参考我们clsa.com的《风水指数》互动迷你网站。

占卜师: 詹姆斯 (博士)
执杖官: 陈守理
占卜师徒弟: 刘雨寒
编辑: 陈虹麟、Yukti Vidyarthi
出品人: 丽姿 · 柏特森
艺术设计: 刘莉斯、王思思、刘芷因 、 梁晓莹、 乔恩 · 伯克利
中文编辑: 徐婉珊
鸣谢: 卢淑贤、吴海晖

前言

潜龙出渊

鳞光乍现

我们暂且放下手中投资研报，为大家呈上木龙之年的胡诌式趣味*风水*指南，希望您能喜欢！2月4日下午4:30，玉兔归穴，青龙出渊。今年的封面图描绘的是沃土后有火山，代表五行轮转，土降火升，未来的二十年由火运主导。封面上的生肖们忙忙碌碌，代表龙年常有的变故与惊喜，归结为成语：来龙去脉。它的字面意思是“龙升水落”，分别代表地势中的最高点和最低点。两者之间的联系引申为事物间的因果。星宫显示，我们将迎来繁忙的一年。

在一年一度的*风水*指南中，我们结合神秘的地煞天星之力，预测恒生指数的动向、各个板块的走势，还会提出基于方位的阳宅旺运建议。我们的预测方法剑走偏锋，以*四柱*八字排出命盘。诞生于1969年 11 月 24 日的恒生指数，五行属土，生肖为鸡。我们以月度运势为基础，描绘出恒生指数的动向、趋势和相对变化幅度。我们充分发挥五行生克、飞星化煞的理论优势，深入分析各个行业未来一年的变化图景，以及对应的阳宅风水摆设，为您旺运来财。

在生肖中，龙与鸡联系密切，因为龙属土，鸡属金，土能生金。并且，今年八字中的火直接强化了恒生指数过于清冷的命宫图。而另一方面，2024八字缺水，通常这表示不利于贸易。土鸡恒生很难完全扭转这一趋势，但牠的八字中水气充盈，应能确保门户畅通。以*风水*理论分析，香港市场起步缓慢，先跌后回稳，在七、八月份恢复元气，之后平步青云，达到新高。

随着新一轮飞星周期开启，火将继土成为主导，在未来的二十年，与火相关的行业很可能大发利市。五行八字显示，与土相关的行业有盈利之象，包括房地产、建筑业。与火、木相关的行业同样兴旺，前者包括科技和油气，后者则有医疗健康、服装和艺术类。今年五行最弱的是水，航运、贸易等行业有机会遇上风浪，但很可能依旧业务繁忙。

阳宅风水方面，正东和西南是最佳方位，集旺运、得福、吉庆于一身。正南有凶星*七赤*和*三煞*，正西有煞星*五黄*，都是需要避开的方位。未来二十年是新一轮飞星周期，在新旧周期过渡期间，其他大部分方位都将呈现流动之象：正北主财主讼；东北有利有争；中央运势稍差；西北学研精进，凶险暗伏。另外一个要加以注意的方位是东南，这是今年太岁所居。

巨龙抬头，大部分属相运势稳中向好。鸡与蛇运势最佳，并列榜首。紧随其后的是猪。垫底的则是兔与狗，可怜兔子刚刚逃离太岁的视线，又要迎来很可能是更加辛苦的一年。其他七个属相运势与龙相类：能大能小，能升能隐，可谓好坏参半。

八字 - 天干地支决定命理

	中国木龙之年				恒指属土鸡			
	时柱	日柱	月柱	年柱	时柱	日柱	月柱	年柱
天干	庚 Geng 阳性，属金	戊 Wu 阳性，属土	丙 Bing 阳性，属火	甲 Jia 阳性，属木	庚 Geng 阳性，属金	癸 Gui 阴性，属水	乙 Yi 阴性，属木	己 Ji 阴性，属土
地支	猴 申 Shen 阳性，属金	狗 戌 Xu 阳性，属土	虎 寅 Yin 阳性，属木	龙 辰 Chen 阳性，属土	猴 申 Shen 阳性，属金	兔 卯 Mao 阴性，属木	猪 亥 Hai 阴性，属水	鸡 酉 You 阴性，属金

Prepared for - W: leo.you@clsa.com

生肖运程

龍

财神方位: ↙ 西南

强运器物: 青釉球瓶

幸运颜色: 白色

龙行天地之间，不屈不挠，对待自己的人生往往也是如此。今年你会遭遇纷纷扰扰。但你天赋卓然，妙手一挥就能隔空取物，振臂一呼也能令其消失不见。因此，重点在于你选择把注意力集中在哪里。

蛇

财神方位: ← 正西

强运器物: 金鱼缸

幸运颜色: 灰色

别等待大环境带你起飞……蛇气度优雅，低调潜行，流年正宜主动创造好运，而非等待风水轮流转，一时不慎就被压扁。旁人只能猜测揣度，蛇类却能调动独有感官，必要时出其不意、横向闪避，与耍蛇人保持距离。新的一年，你的命运掌握在自己手中。

馬

财神方位: ↗ 东北

强运器物: 红色中国结

幸运颜色: 绿色

新的一年，马儿们将迎来稳定，动如野马的异端姿态不会带来任何好处。随心而动去适应和融入吧。团队合作会让你获益匪浅，哪怕只有你自己单枪匹马，也要按照章程做出决定，照顾自己。安定下来后，热衷于跨越障碍的马儿们可能会发现，相比去年，今年更要学会减少拒绝和攻击。

羊

财神方位: ↖ 西北

强运器物: 黄色环形瓶

幸运颜色: 深蓝色

诸神和命运已经接到警告——别戏弄羊儿，牠会把你撞翻。记住，世上没有无角山羊。虽然命运在某些方面对你有失公平，但发挥内心埋藏的惊人斗志，你就能在这一年里尽情摘取果实。不要虚度年华，把今年当成一条无果之路；如果你不自乱阵脚，还是会有收获的。

猴

财神方位: → 正东

强运器物: 景泰蓝瓶

幸运颜色: 浅蓝色

猴子们身量灵巧，从丛林树顶平稳滑翔落地，开始又一年的攀爬，有望爬得更高。龙年对你而言大体不错，但有一个前提——龙年可能会很戏剧化，翻弄唇舌既能让你避祸，也能让你惹祸。远离猢狲把戏，尽量以礼待人。

雞

财神方位: 所有方位

强运器物: 青铜风铃

幸运颜色: 咖啡棕色

鸡逢龙年，如有神助。你会成为品格卓然的领头鸡。身边如众星拱月，你尽可展翅高飞。穿上华丽衣裳，梳理好羽毛。今年，无需再问快乐源头在何方，你会接到一笔颇合心意的宇宙大单。

狗

财神方位: ↗ 东北

强运器物: 切角水晶球

幸运颜色: 绿色

虽然不是你的错，但今年你可能会落入闹腾的狗窝。好比许多神灵摘下面具，露出了猫的真面目。无所事事的流浪狗在街上游荡，在你家门口撒欢。太岁会缠着你一段时间，你要好好修整，不要为他买单。

猪

财神方位: ↘ 东南

强运器物: 绿色盆栽

幸运颜色: 绿色

今年，多颗明亮吉星降临你的命宫。虽以吉星为主，但亡神星恐将带来一连串的小麻烦。先是弄丢了装有身份证和信用卡的钱包，又错过出租车、渡轮和飞机，不得不取消出席会议。留足余裕，好好享受这一年吧。

鼠

财神方位: → 正东

强运器物: 开运竹

幸运颜色: 靛蓝色

好运的鼓点敲起来！你在龙年时来运到，一扫去年兔子带来的阴霾。阻碍革新的路障已然消除，没有人再踩你的尾巴，你可以在冷热交替时充分自我调节。当灵感来袭时，你的前路上不会有任何陷阱，除了冰封雪野，你在任何地方都能茁壮成长，不如按感觉自由前行。

牛

财神方位: ← 正西

强运器物: 青釉球瓶

幸运颜色: 金色

若说牛儿去年有些彷徨，今年会略有好转。你应当有足够的牛力来推进心中的项目。一味向前猛冲不是良策，我们建议你保持稳妥，扎实前进。记住你的长处，甩甩尾巴就能克服一切障碍。

虎

财神方位: ↓ 正南

强运器物: 台灯

幸运颜色: 红色

今年，大猫们的准则是尽量多和良师益友交心。否则，你恐怕会发现自己囊中所剩无几，空披一身黄褐外衣可怜游荡。尽管你想和别人比一比钱包薄厚，但请谨记，你的锦衣光鲜永远会让蓬乱的无名小卒相形见绌，你得把注意力集中在猫科动物的长处上，用精明和灵巧掌管世界。

兔

财神方位: ↘ 东南

强运器物: 聚宝盆

幸运颜色: 紫色

兔舍的门坏了，群居生活不再是兔子们的首选，孤独的野兔选择在平原上独自奔跑。今年，废弃的旧捕兔器可能会绊倒你，但却抓不到你，因为它们已经年久失修、无人在意。带上你自己内心的ChatGPT，好有人倾诉，不会百年孤独，但也要做好偶尔寂寥的心理准备。

Prepared for - W: leo.you@clsa.com

行业聚焦

神龙吐焰

依风水之说，五行是自然万物生克循环的基础。而在2024年，飞星轮转，我们将进入二十年一轮的第九周期(2024-2043)，火将取代土主导运势，与火相关的热门行业将迎来重大突破。由于火生土，因此土系行业依然运势上佳。另一方面，被火克的金系行业和克制火的水系行业都将面临挑战。木能生火，木系行业稳中有升。

我们以五行生克为核心，结合五行在八字中的盛衰之势，得出了下面的预测。评分标准是按照我们的中华传统：鸿运当头的是五爪龙，运势欠佳的则是两爪龙。

WOOD 木

五行属木的行业今年也许尚能活跃，但八字中缺水，木无水则枯。夏末一轮大水可能让木系行业迎来一波行情。出版业和造纸业仍将继续对抗全球无纸化的大势。沉寂多年的艺术行业也将再次崛起，从绘画到音乐，按我们的预测将蓄势待发。

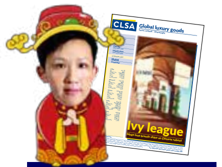

消费品
高馨儿

消费品
孟立吾

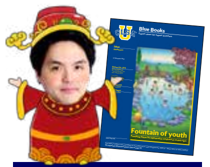

医疗卫生
Steven Liu

FIRE 火

八字中火势旺盛，除了传统的夏季旺季，在冬天也有一轮反常的爆发。由于命宫中水势微弱，被水克制的火趁机升腾。预计五行属火的行业将迎来好运，包括科技、医药、化工乃至宗教。

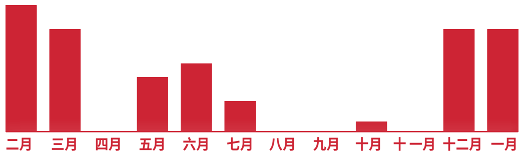

互联网/电信
梁向奕

科技
Sanjeev Rana

专题研究
郑裕源

EARTH 土

虽然火系行业异常的活跃，但 2024 年最稳定兴旺的仍然是土。八字中土气本就旺盛，再以火气催生，更加势不可挡。唯一能与土争锋的是以土气壮大自身的木。预计五行属土的行业稳如磐石，畜牧业和估价行业将兴旺发达。

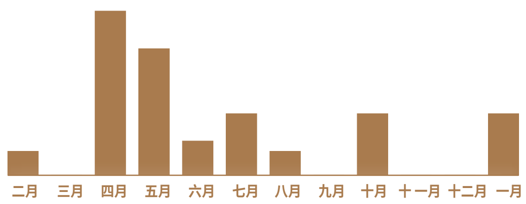

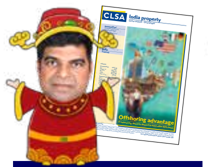

房地产
Kunal Lakhan

企业管治
卢承柱

房地产
黄耀庆

METAL 金

在月度预测中，除了夏末这一传统旺季，金在其他月份都相对弱势；八字中的金气也并不强。在龙年，恒生土鸡有生金之象。对于五行属金的行业，像是银行、汽车和重型机械，这可能意味着前途明朗，但仍非一帆风顺。

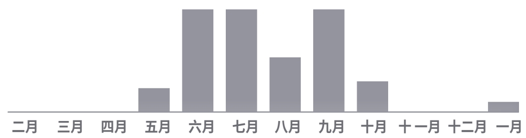

汽车
韦康道

韩国投资策略
沁钟旻

金融
辛宁远

WATER 水

今年八字中最弱的五行就是水。与水相关的行业将驶入险滩，虽然不难平安渡过，但终究水浅利薄。夏季呈现反常之势，五行属水的冷冻食品和侦查新闻行业可能会涉入救灾活动。夏末和秋季可能成为旅游、交通、运输的旺季。

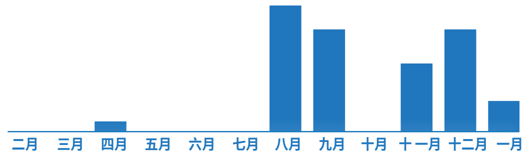

贸易与交通
包维正

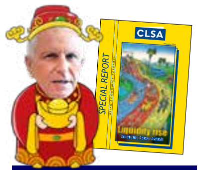

东盟经济
安涅夫

东盟投资策略
林素玲

Prepared for - W: leo.you@clsa.com

房地产行业展望

装点龙宫

每隔二十年，飞星就会轮转一次。是次飞星轮转正值龙年，九颗飞星在九宫格中变换位置，天象也会波及人间，故我们的运势预测也与本次轮转息息相关。年、月、日、时均有周期，独立并行，而每年和每二十年的新旧交替最为关键。在新的二十年周期中，飞星的特性也有所变动。曾代表破灭的二黑星如今能催生好运，九紫星升格为最顶级的旺气吉星。另一方面，此前的顶级吉星八白星收敛光芒，退气回归中立。

飞星理论的布局范围不分大小：从一家一室，到一城一国。在深入研究每个方位和相关摆设之前，请务必注意转变本身，和考虑建造或者翻修一栋建筑物所需的时间和投入的资源。

在这飞星轮转之际，让我们参照下一运（2024-2043）的星宫图，详细分析 2024 年的运势。

2024-2043

1	5	3
2	9	7
6	4	8

2024

4	8	6
5	3	1
9	7	2

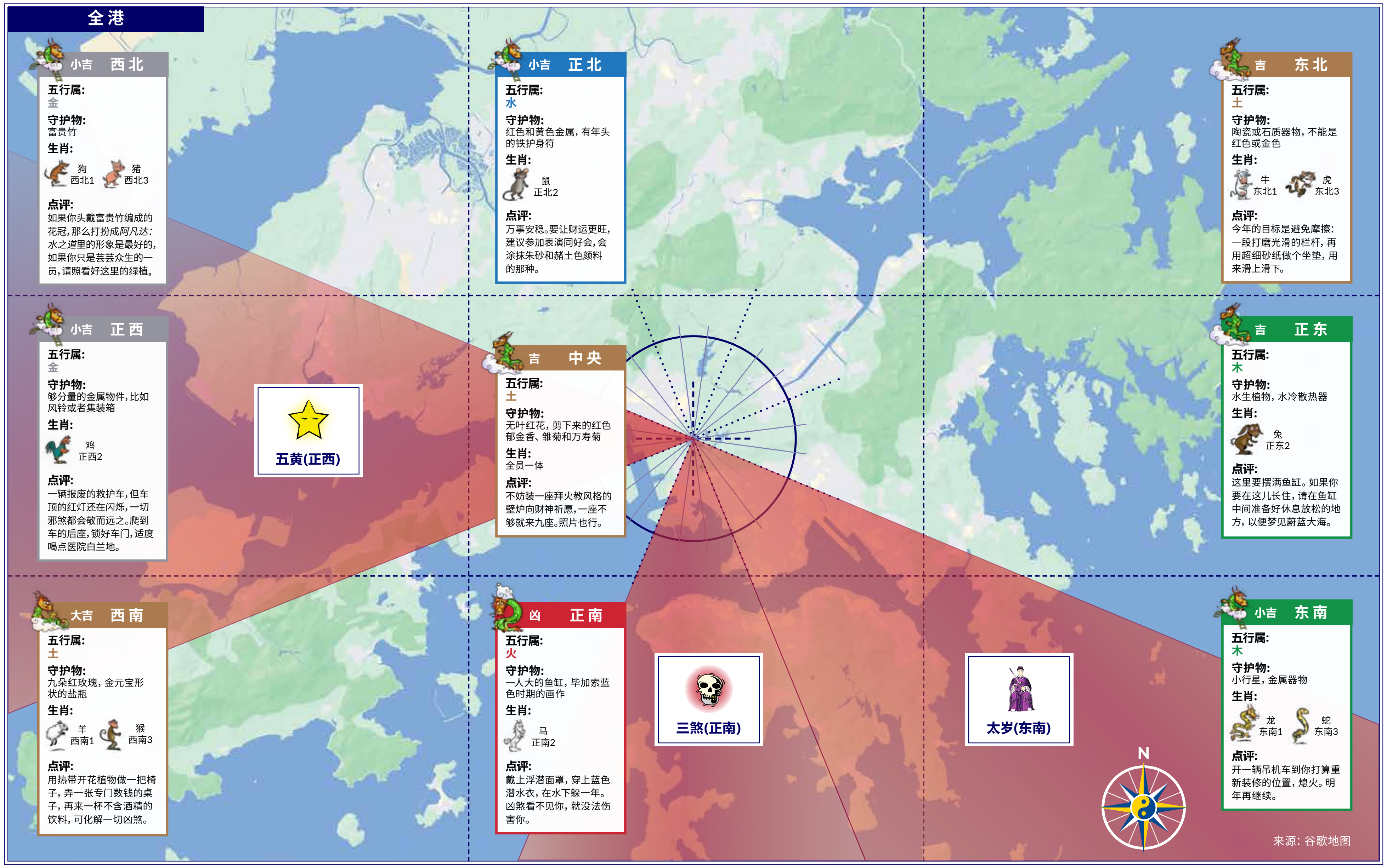

中央

今年位居中央的是三碧星。这颗星主争讼和背运，律所和财产相关的民间组织也许能借助它迎来更多客户。然而，继任的九紫星属火，能吸收三碧星的所有木气。中央方位的纷争最多也就是一些平凡琐事。

正北

尽管继任飞星是煞星五黄，今年位居正北的是八白星，能带来一定的机遇。在这个方位，用火制水能起最佳的作用。所有与玩具、厨师和可燃物相关的东西都能滋养八白星之土，保持钱财流动。在正北，大部分行业将表现平庸，制造业却能兴旺发达。

西北

四绿星当值，继任星为一白星。一白星之水能生四绿星之木，两者共同作用下，利科研，成声名。该方位的主导五行是金，不利四绿星。为了避免四绿星的木气被克制，请用水来养木：蓝色、绿色、灰色的器物；与水手交易，得其利而去其弊。

正西

正西方位的飞星是五黄星，继任飞星则是二黑星。因此，今年要格外小心交通事故和疫病。以金泄土，平抚煞气。在风险暗伏的环境中，律师、银行财源滚滚，估价师、经理人也生意兴隆。

西南

今年当值的是九紫星，继任飞星是六白星。利出行，庆典。无论你在这个方位工作还是居住，在变幻莫测的一年，都能收获财运。该方位可能会迎接火神回禄，因此要小心核泄漏、森林火灾以及干旱，防患于未然。在这个方位做到干净整洁，你将得到可观回报。

正南

三煞星和七赤星双双位居正南，主抢劫、失火和刑狱。继任的四绿星属木，一定程度上能够消弭这两颗祸星的影响。但由于七赤星属金，克制木气，四绿星也将无法像以往那般带来学业或声名上的成就。

东南

太岁和二黑星在此，很可能发生伤病和离别。继任八白星同样属土，二者相加，可能引发地震。该方位一定要避免任何形式的动土。这里还有可能发生与长者的对抗。金能利用土气，木能克制土气，视乎需要随机应变吧。

正东

今年的当值飞星是一白星，继任飞星是七赤星。七赤星属金，能生一白星之水。成功、财富、爱情，全都聚在这个方位。如果你在主业之余开了一家婚介所，团队合作将让你大获成功。小心经济犯罪，以及交通引发的纷争。

东北

六白星得令时能带来财富和成功。这是一颗五行属金的飞星。今年它位居东北，东北的主导五行是土，继任飞星是属木的三碧星，主纷争。要在这个方位取得成功，需要培植土气，例如建筑、酒店、陶瓷或玉石等行业，这样可以助金抑木，否则后两者将大动干戈。

Prepared for - W: leo.you@clsa.com

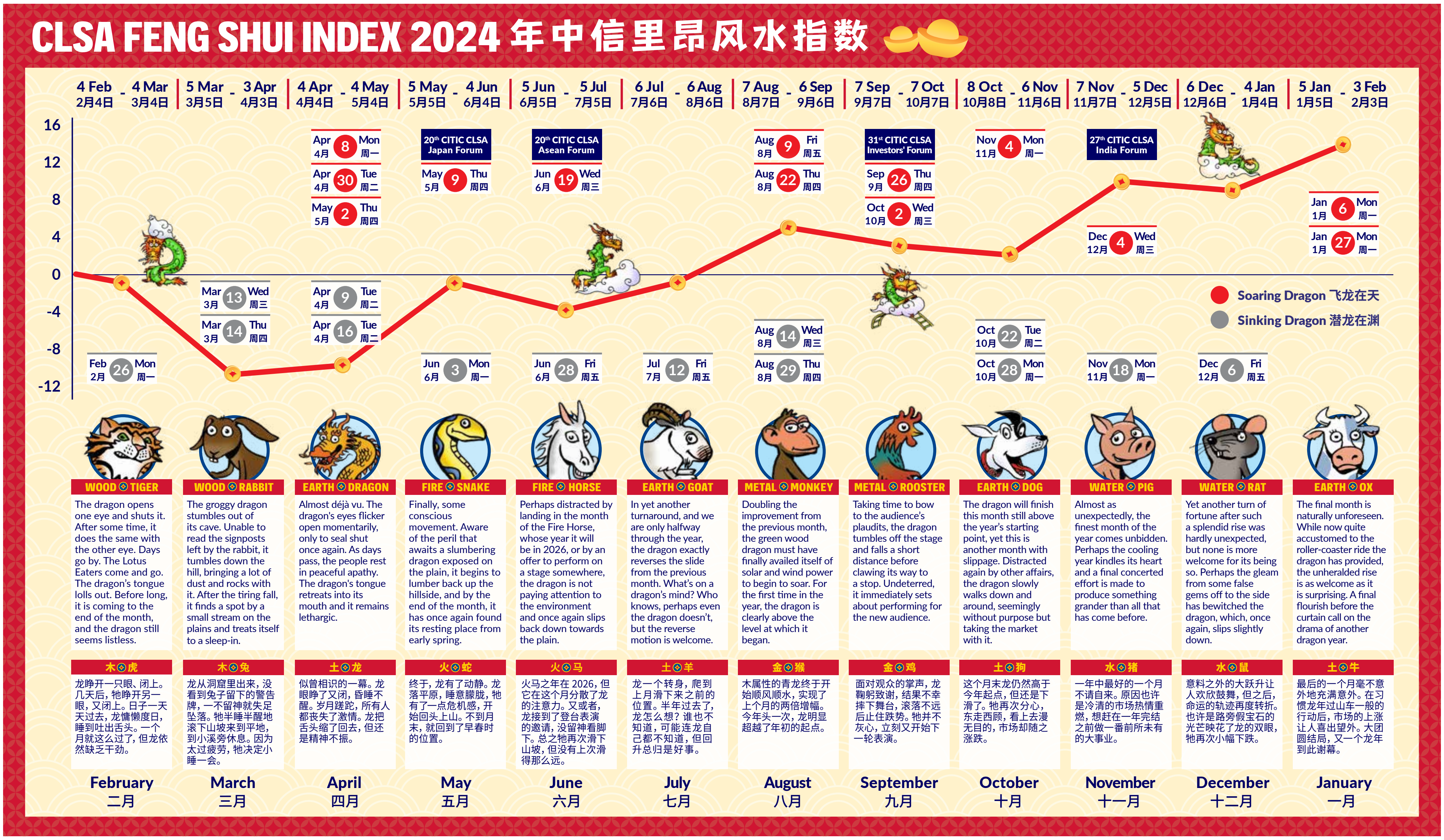

Dragon knows no bounds

Picture this - you come home to find a dragon nonchalantly lounging in your living room. You'd be surprised, right? Well, surprise is merely one facet of this majestic creature's character. Brace yourself for an enthralling journey where its capricious nature sets the stage for an uncertain but astonishing adventure for the HSI, our favourite Earth Rooster.

A gaze into our crystal ball tells us that the dragon has become entangled in the cottontail rabbit's elongated tail, signifying general weakness in the market in the first half of the year, with a potential to rise to positive territory only in the heart of summer or even later and, if fate supports, stay there for the remainder. But be warned, traversing this market on the dragon's back is anything but a smooth sailing experience.

Our attempt to decipher the dragon's path is akin to peering through a pinhole once a month to gain glimpses of its elusive movements. While not as enigmatic as Schrödinger's Dragon, it is a beast that is hard to pin down. The accompanying chart highlights the days we anticipate as the best and worst for the Hong Kong market. However, true to the dragon's nature, these days may exhibit an inclination opposite to what we have indicated or offer no direction at all. So, hop aboard and buckle up, Mr Rooster - roller coasters are nailed to the earth, but the dragon is not.

龙行天下

想象一下：你回到家中，映入眼帘的是一条龙，懒洋洋地躺在客厅里。你会很惊讶，对吧？不按套路出牌只是龙的其中一个性格侧面。做好准备吧，因为龙就要带你领略什么叫人生无常、充满惊喜，而我们的最爱的土鸡恒生指数也将投入这场冒险。

预测显示，兔子伸长尾巴，把龙紧紧缠住，说明上半年市场总体疲软，未到仲夏不会大幅回升，而如果一切顺利，之后市场会维持在高位。但要小心，骑在龙背上穿越市场绝非安稳之旅。

我们想预测龙的行迹，但仅仅每月一次的管中窥龙，并不足以让我们知晓牠的每一次转折。牠也许不是薛定谔的龙，但同样捉摸不定。附图标示了我们预测的恒生指数高点和低点。由于神龙见首不见尾的特性，这些预测也许并不管用，甚至跟现实情况相反。所以，土鸡先生，上车后请扣紧安全带，过山车有设定的轨道，但龙没有。

Launched in 1992 as a Chinese New Year card, the CLSA Feng Shui Index is a light-hearted outlook for the Hong Kong market and a well-loved firm tradition. Please note that this guide is not a research report.

中信里昂证券《风水指南》于 1992 年以农历新年贺卡的姿态横空出世，轻松展望香港市场，是广受欢迎的公司传统。敬请注意，本指南并非研究报告。

Disclaimer

© 2024. This is not investment analysis of securities and this is not investment analysis of factors likely to influence the future performance of securities. This publication/communication is for information purposes only and is not a solicitation or any offer to buy or sell. The views expressed are based on information that was collected from various sources. Although care was taken as to the veracity of such information, CLSA does not guarantee and makes no representations as to its accuracy, completeness or correctness. We expressly disclaim all warranties and liabilities, express or implied of any kind relating to this publication. This publication/communication is subject to and incorporates the terms and conditions of use set out on the www.clsa.com website. Copyright of this publication/communication belongs to CLSA and the provider(s) of relevant information included hereof. Neither the publication/communication nor any portion hereof may be reprinted, sold, resold, copied, reproduced, distributed, redistributed, published, republished, displayed, posted or transmitted in any form or media or by any means without the written consent of CLSA and/or its affiliates.

免责声明

©2024。本出版物不是针对证券的投资分析，也不是针对可能影响证券未来表现的各种因素的投资分析。本出版物仅作信息参考之用，并非要招引买卖，或构成任何买卖要约。表达的观点是基于从多个来源收集的信息。尽管中信里昂证券注重此类信息的真实性，但对其准确性、完整性以及正确性不作任何保证或陈述。我们明确拒绝承担与本出版物相关的明示或暗示的任何保证和责任。本出版物受www.clsa.com网站上公布的条款和使用条款所约束。本出版物的版权属于中信里昂证券及相关内容提供方所有。本出版物或其中任何部分的内容未经中信里昂证券和/或其关联公司的书面同意，不得翻印、出售、转售、复印、复制、发行、再发行、发布、再发布、展示、张贴或以任何媒介或其他形式进行传输。

Prepared for - W: leo.you@clsa.com